参考資料（議案第5号）

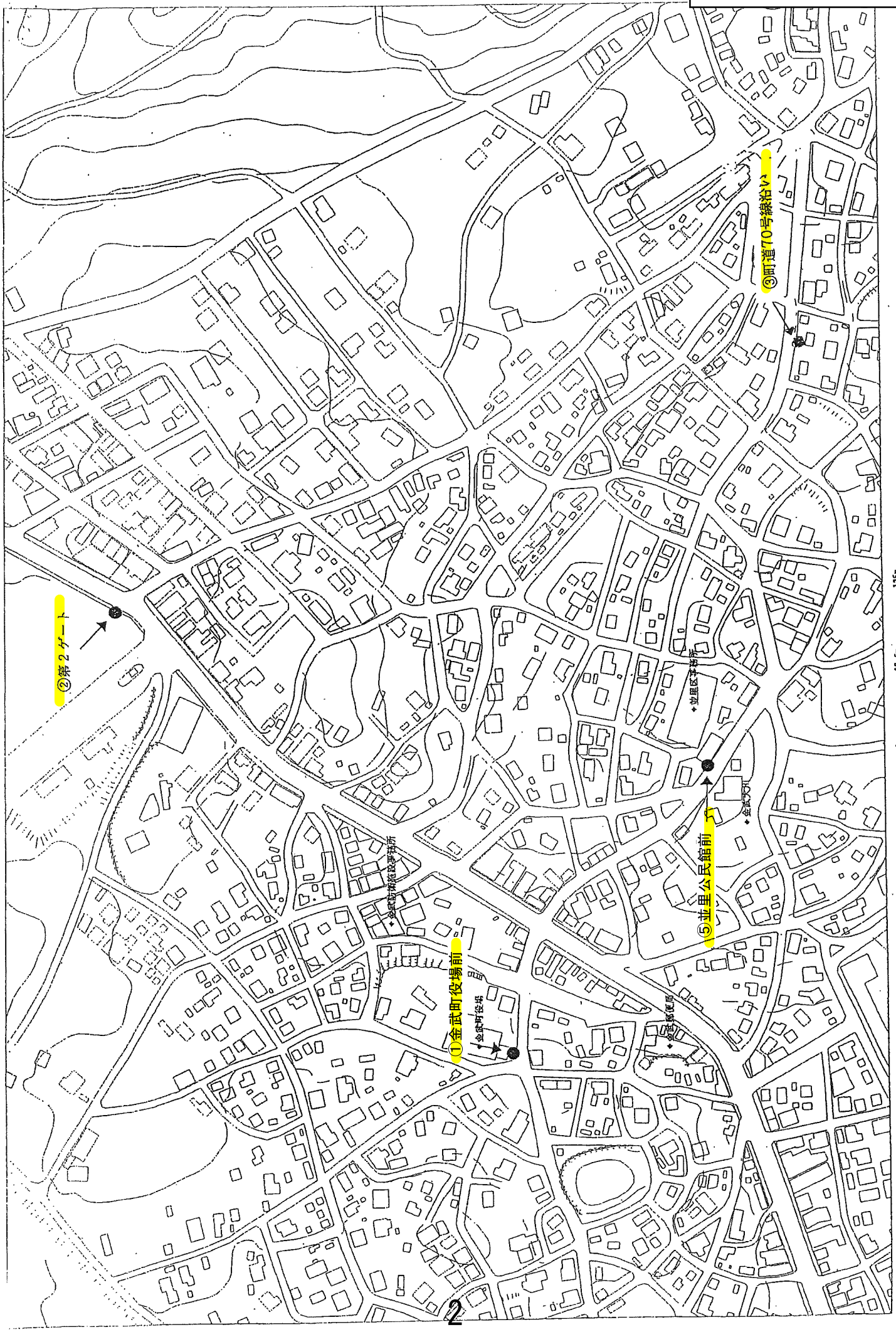

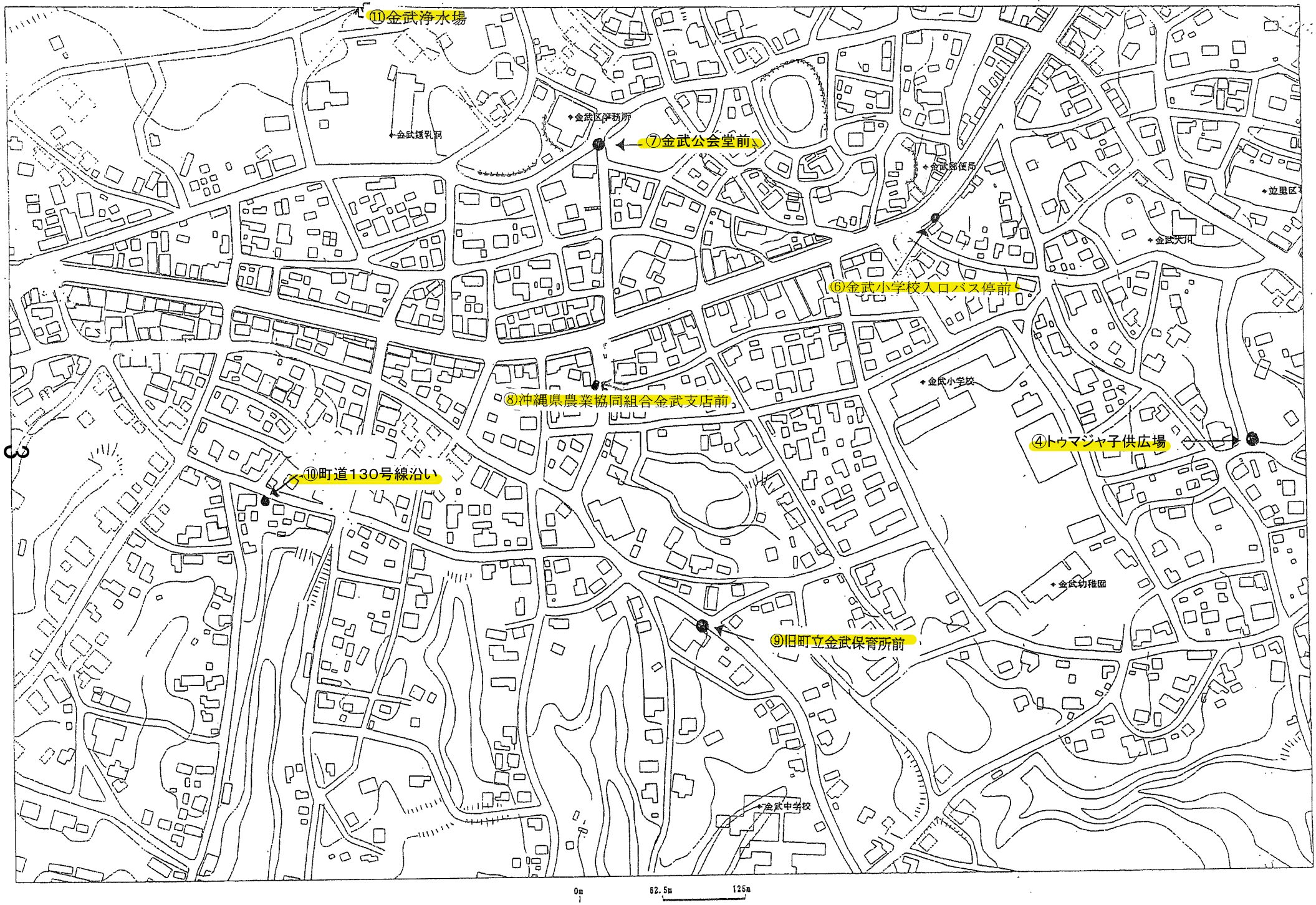
⑪金武浄水場
金武区事務所
金武保育所
⑦金武公会堂前
金武郵便局
並里区
金武大川
⑥金武小学校入口バス停前
⑧沖縄県農業協同組合金武支店前
金武小学校
④トウマジャ子供広場
⑩町道130号線沿い
金武幼稚園
⑨旧町立金武保育所前
金武中学校
0m
62.5m
125m

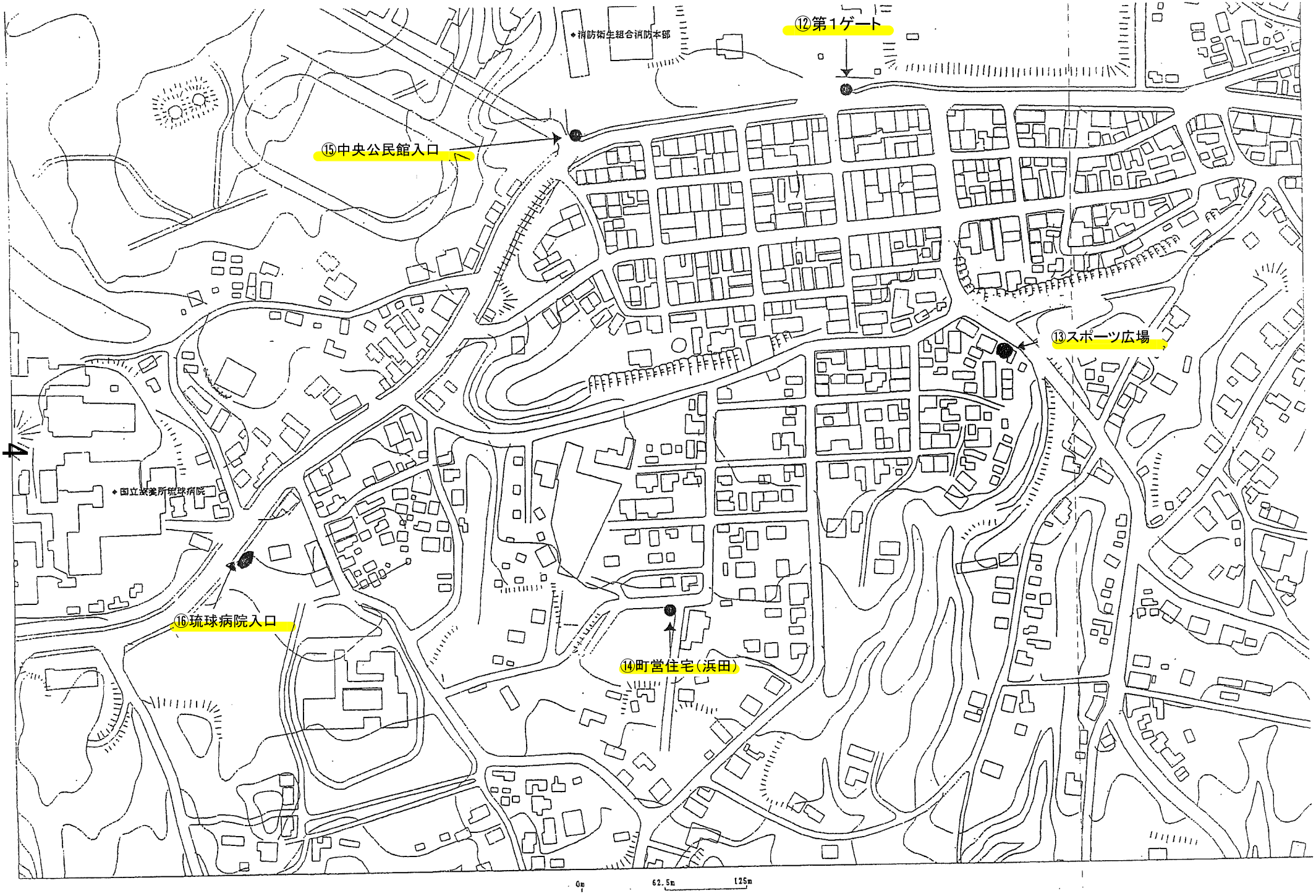
⑫第１ゲート
消防衛生組合消防本部
⑮中央公民館入口
⑬スポーツ広場
国立療養所琉球病院
⑯琉球病院入口
⑭町営住宅（浜田）
0m
62.5m
125m

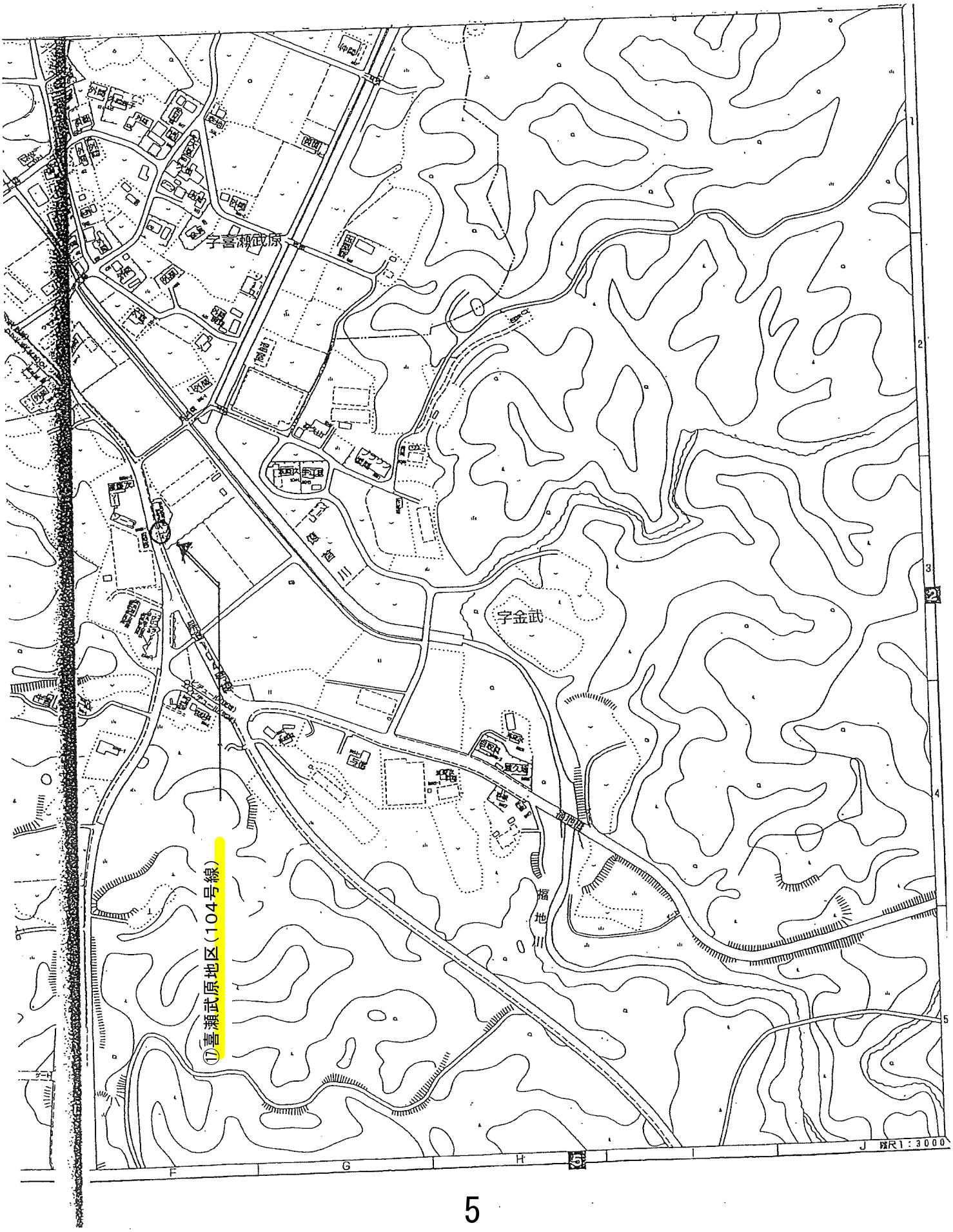

字喜瀬武原
字金武
福地川
⑰喜瀬武原地区（104号線）
F
G
H
I
J
縮尺1：3000

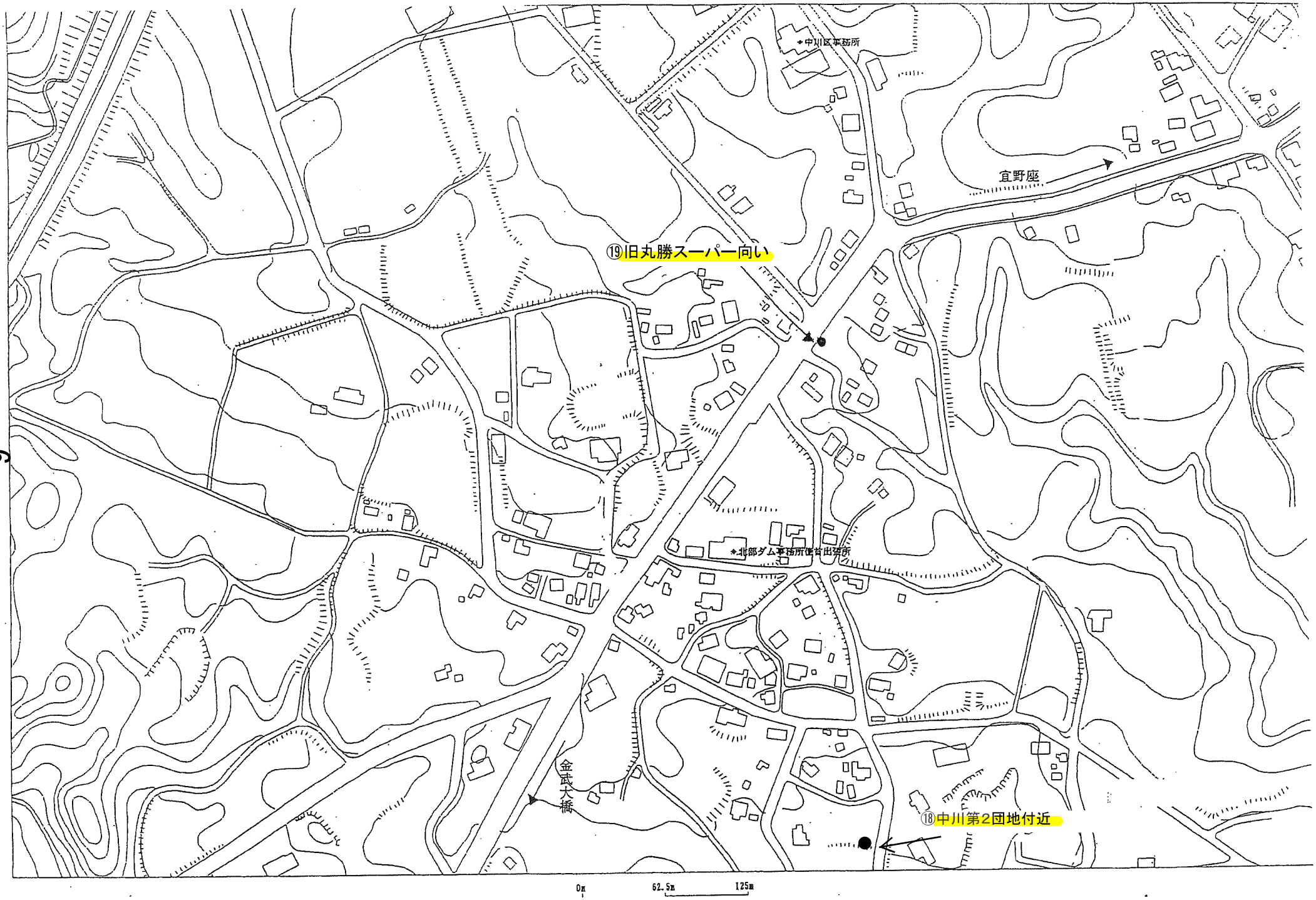
中川区事務所
宜野座
⑲旧丸勝スーパー向い
北部ダム事務所作業出張所
金武大橋
⑱中川第2団地付近
0m
62.5m
125m

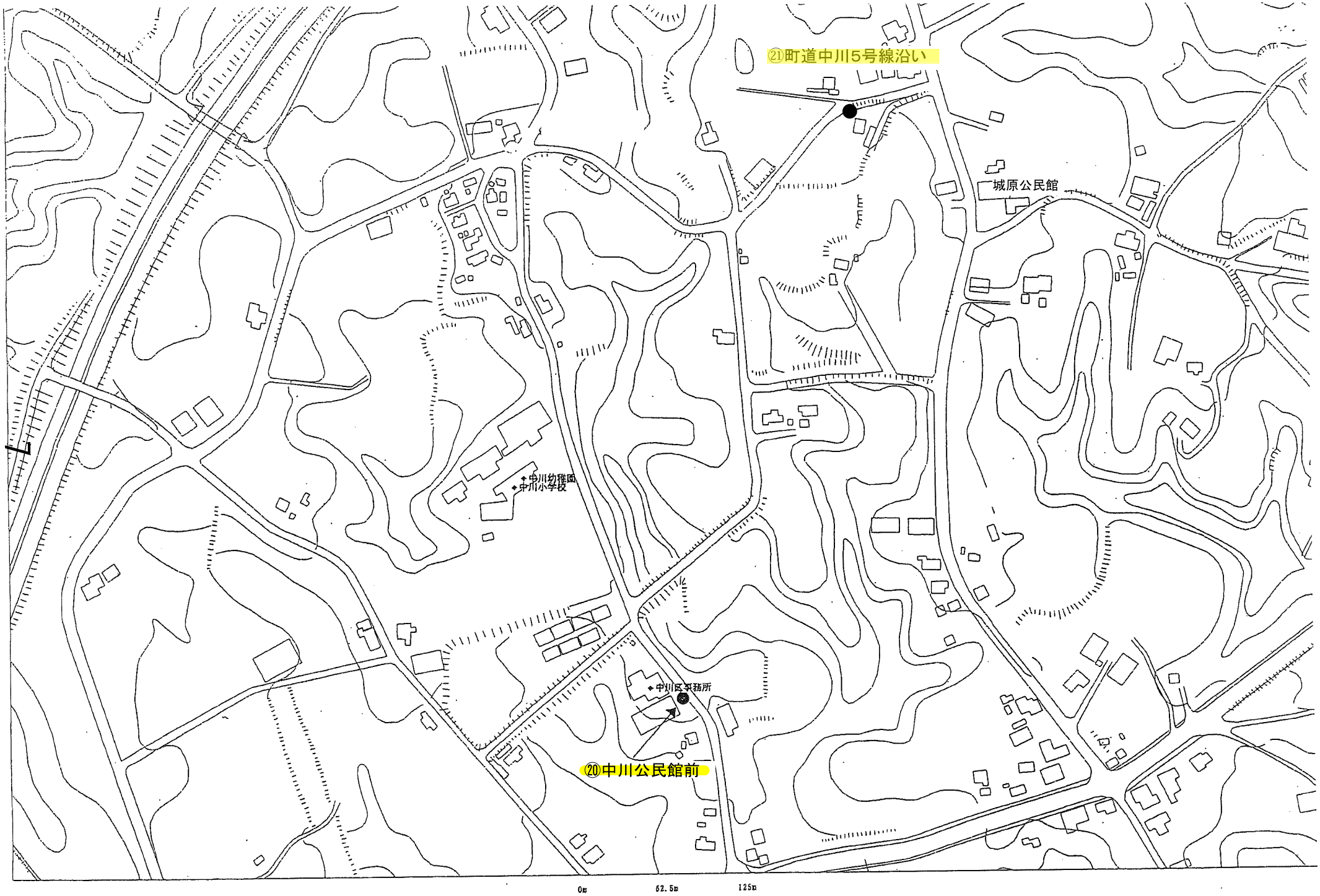
㉑町道中川5号線沿い
城原公民館
中川幼稚園
中川小学校
中川区事務所
⑳中川公民館前
0m
62.5m
125m

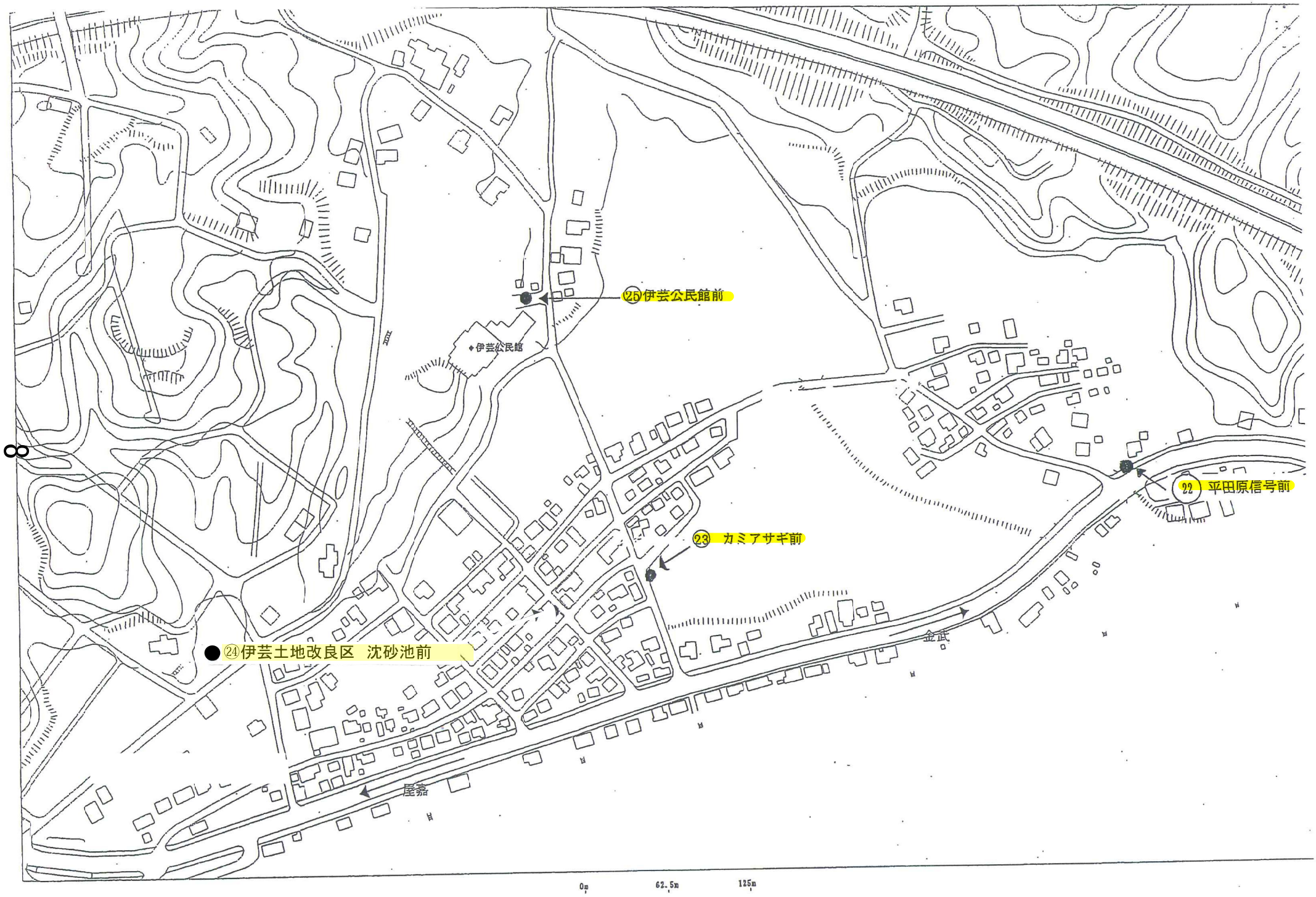
㉕伊芸公民館前
伊芸公民館
㉓ カミアサギ前
㉒ 平田原信号前
●㉔伊芸土地改良区 沈砂池前
金武
屋嘉
0m
62.5m
125m

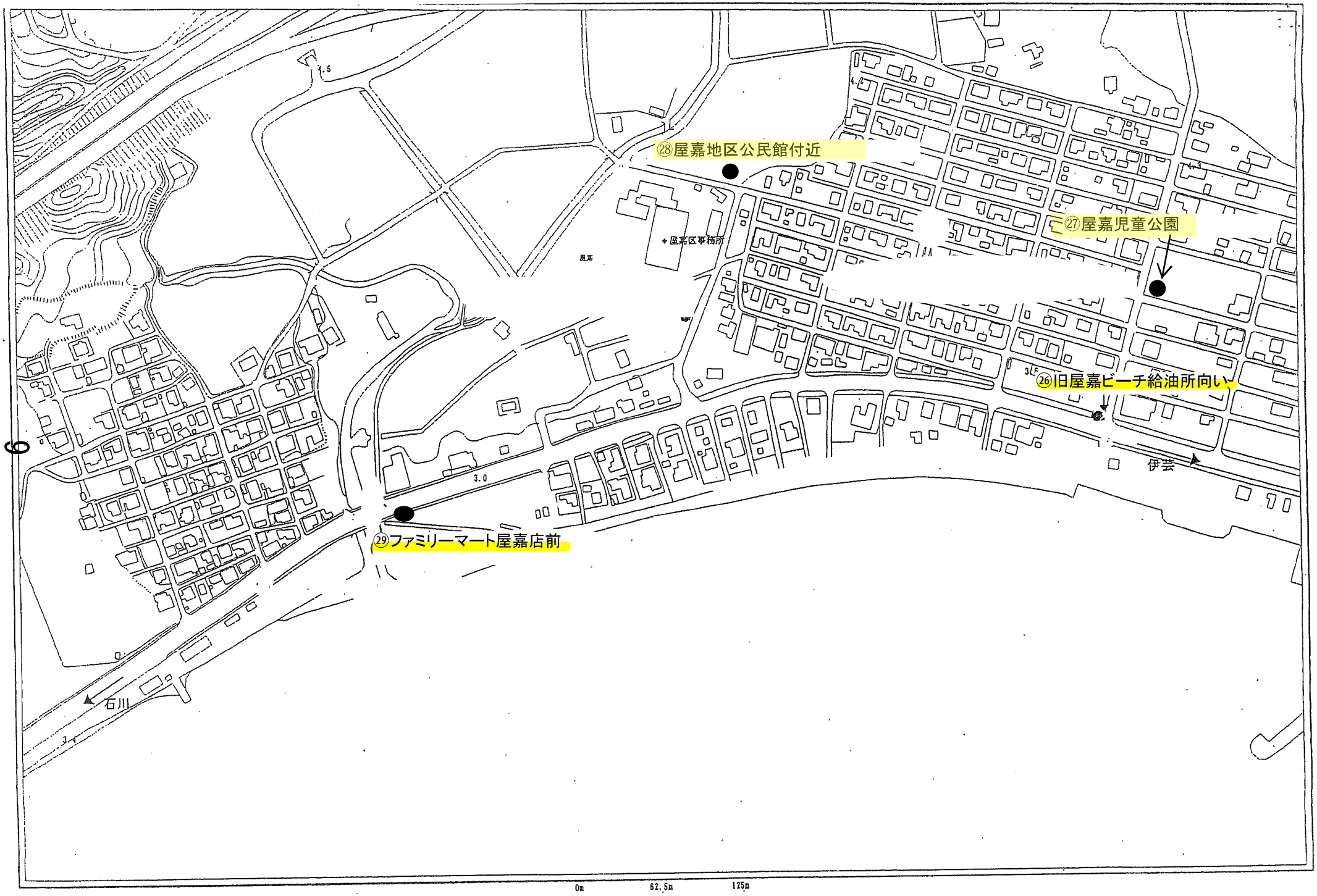
㉘屋嘉地区公民館付近
㉗屋嘉児童公園
屋嘉区事務所
㉖旧屋嘉ビーチ給油所向い
伊芸
㉙ファミリーマート屋嘉店前
石川
0m
62.5m
125m

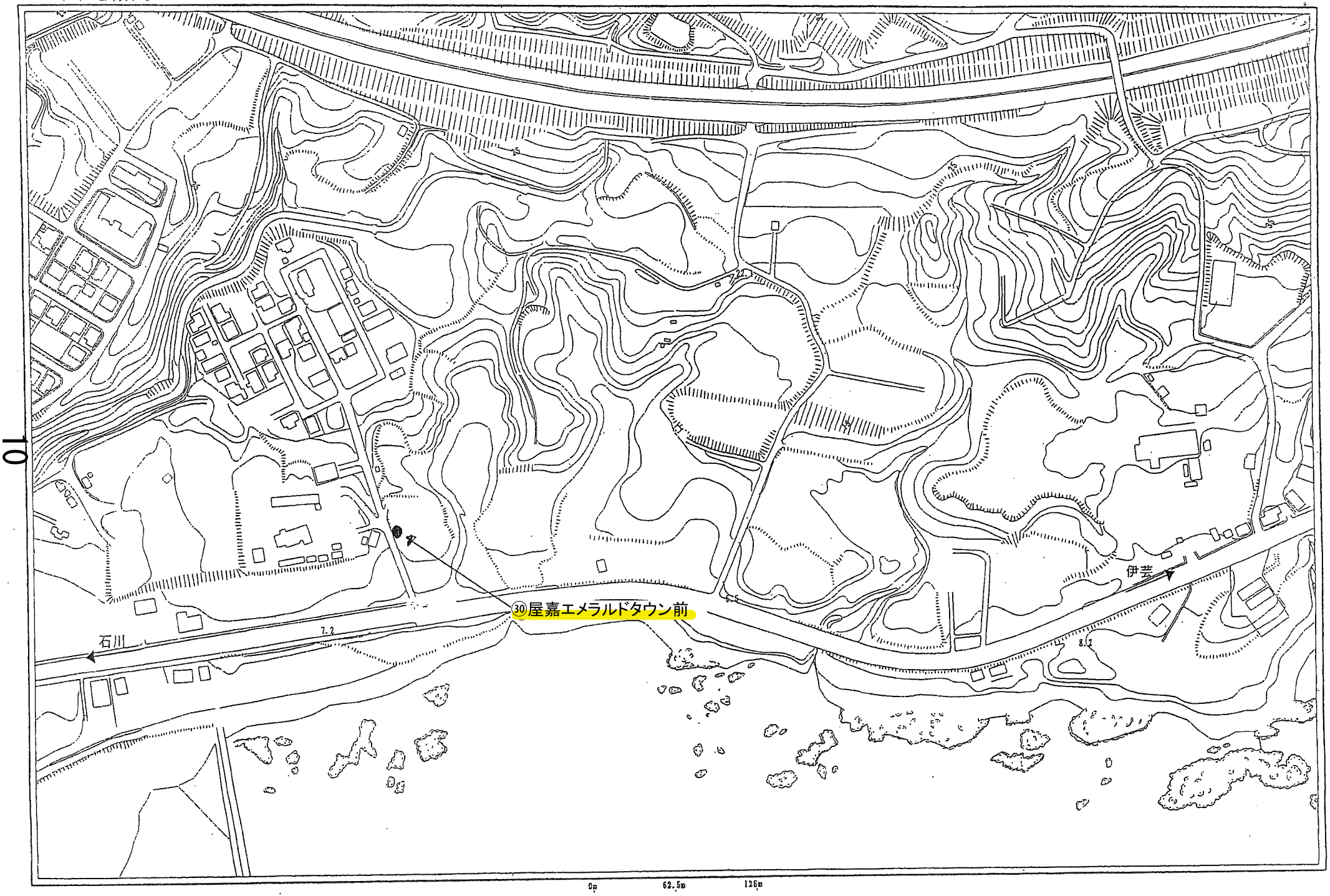
30 屋嘉エメラルドタウン前
石川
伊芸
7.2
8.2
0m
62.5m
125m