

延べ面積

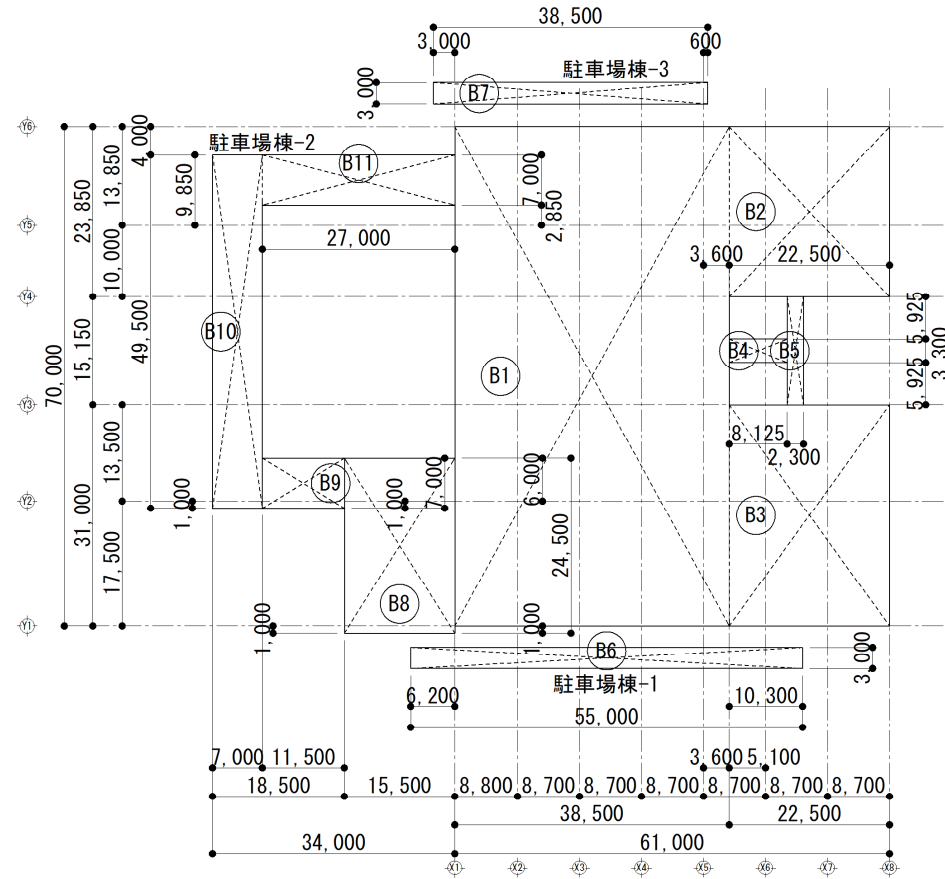

1階求積図

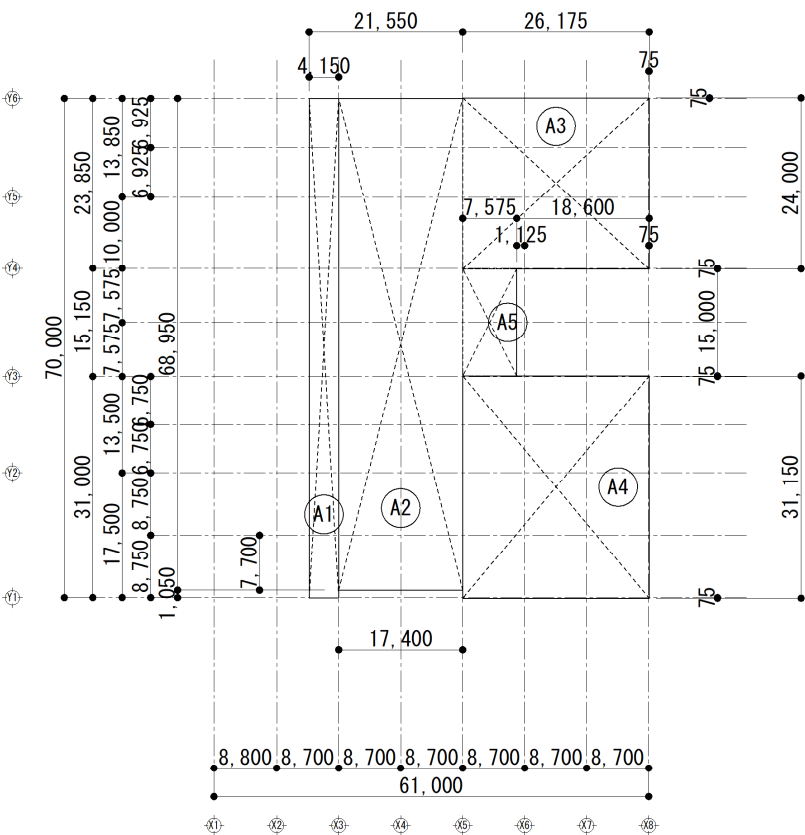

地下求積図

建築面積

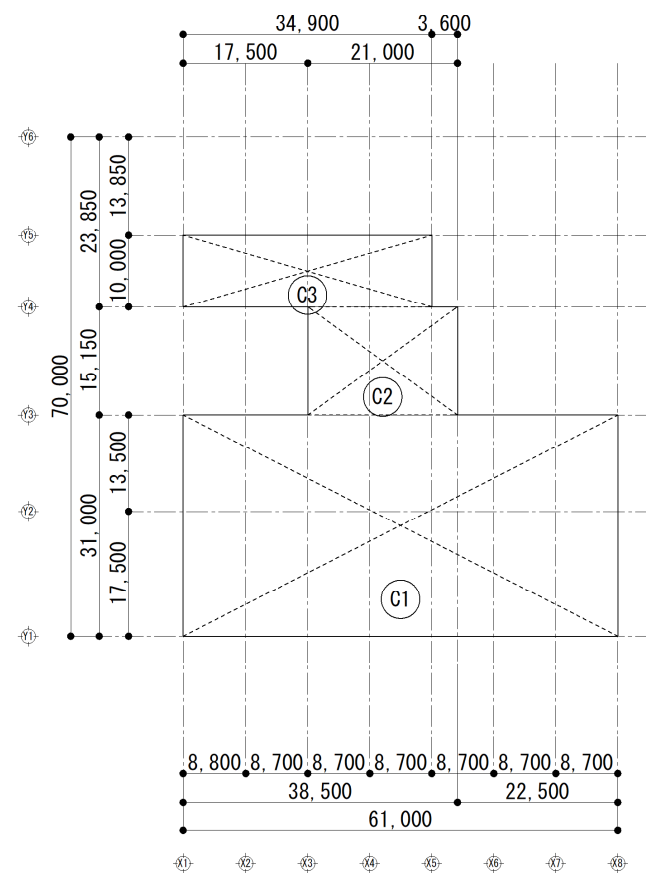
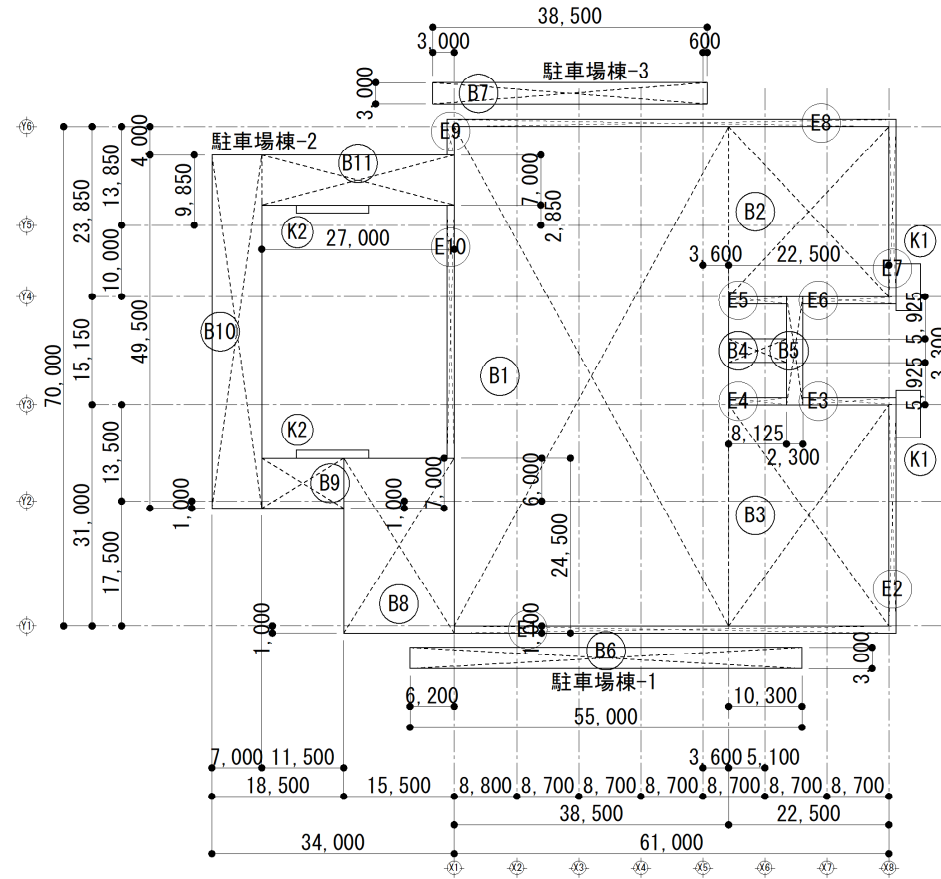

2階求積図

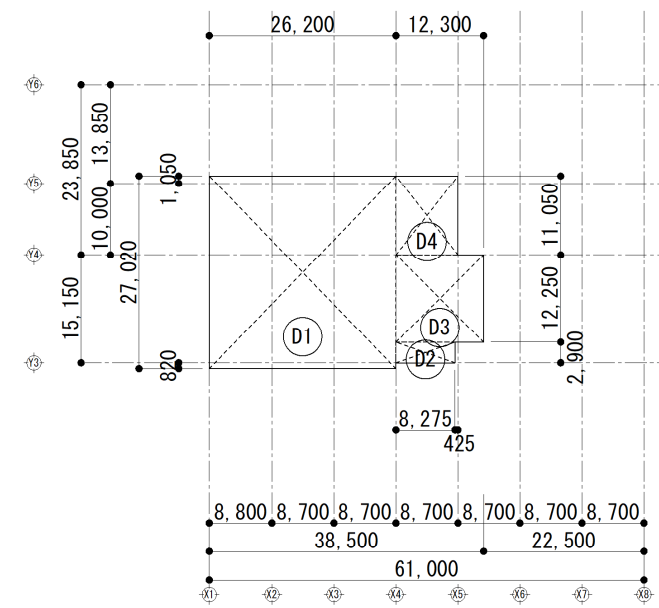

3階求積図

地下床面積	3,047.41㎡
1階床面積	5,267.03㎡
2階床面積	2,558.15㎡
3階床面積	978.73㎡
延べ面積	11,851.32㎡

複合庁舎棟	9,017.89㎡	10,575.07㎡
地下駐車場	1,557.18㎡	
駐車場棟-1	165.00㎡	
駐車場棟-2	995.75㎡	
駐車場棟-3	115.50㎡	

面積表

番号	根拠式	面積
ⓑ1	70.0 × 38.5	2,695.0000
ⓑ2	23.85 × 22.5	536.6250
ⓑ3	31.0 × 22.5	697.5000
ⓑ4	3.3 × 8.125	26.8125
ⓑ5	15.15 × 2.3	34.8450
ⓑ6	55.0 × 3.0	165.0000
ⓑ7	3.0 × 38.5	115.5000
ⓑ8	15.5 × 24.5	379.7500
ⓑ9	7.0 × 11.5	80.5000
ⓑ10	49.5 × 7.0	346.5000
ⓑ11	27.0 × 7.0	189.0000
ⓔ1	1.0 × 62.0	62.00000
ⓔ2	1.0 × 31.0	31.00000
ⓔ3	1.0 × 13.075	13.07500
ⓔ4	1.0 × 8.125	8.12500
ⓔ5	1.0 × 8.125	8.12500
ⓔ6	1.0 × 13.075	13.07500
ⓔ7	1.0 × 23.85	23.85000
ⓔ8	1.0 × 63.0	63.00000
ⓔ9	1.0 × 4.0	4.00000
ⓔ10	1.0 × 35.5	35.50000
Ⓚ1	3.45 × 6.6 × 2	45.54000
Ⓚ2	10.15 × 1.15 × 2	23.34500
建築面積	5,597.66750	5,597.67㎡

階数	番号	根拠式	面積
地下	Ⓐ1	4.15 × 70.0	290.50000
	Ⓐ2	17.4 × 68.95	1,199.73000
	Ⓐ3	26.175 × 24.0	628.20000
	Ⓐ4	31.15 × 26.175	815.35125
	Ⓐ5	15.0 × 7.575	113.62500
小計		3,047.40625	
1階	ⓑ1	70.0 × 38.5	2,695.0000
	ⓑ2	23.85 × 22.5	536.6250
	ⓑ3	31.0 × 22.5	697.5000
	ⓑ4	3.3 × 8.125	26.8125
	ⓑ5	15.15 × 2.3	34.8450
	ⓑ6	55.0 × 3.0	165.0000
	ⓑ7	3.0 × 38.5	115.5000
	ⓑ8	15.5 × 24.5	379.7500
	ⓑ9	7.0 × 11.5	80.5000
	ⓑ10	49.5 × 7.0	346.5000
	ⓑ11	27.0 × 7.0	189.0000
小計		5,267.0325	
2階	ⓒ1	61.0 × 31.0	1,891.0000
	ⓒ2	21.0 × 15.15	318.1500
	ⓒ3	34.9 × 10.0	349.0000
小計		2,558.1500	
3階	ⓓ1	26.2 × 27.02	707.9240
	ⓓ2	8.275 × 2.9	23.9975
	ⓓ3	12.3 × 12.25	150.6750
	ⓓ4	8.7 × 11.05	96.1350
小計		978.7315	
計		11,851.3202	

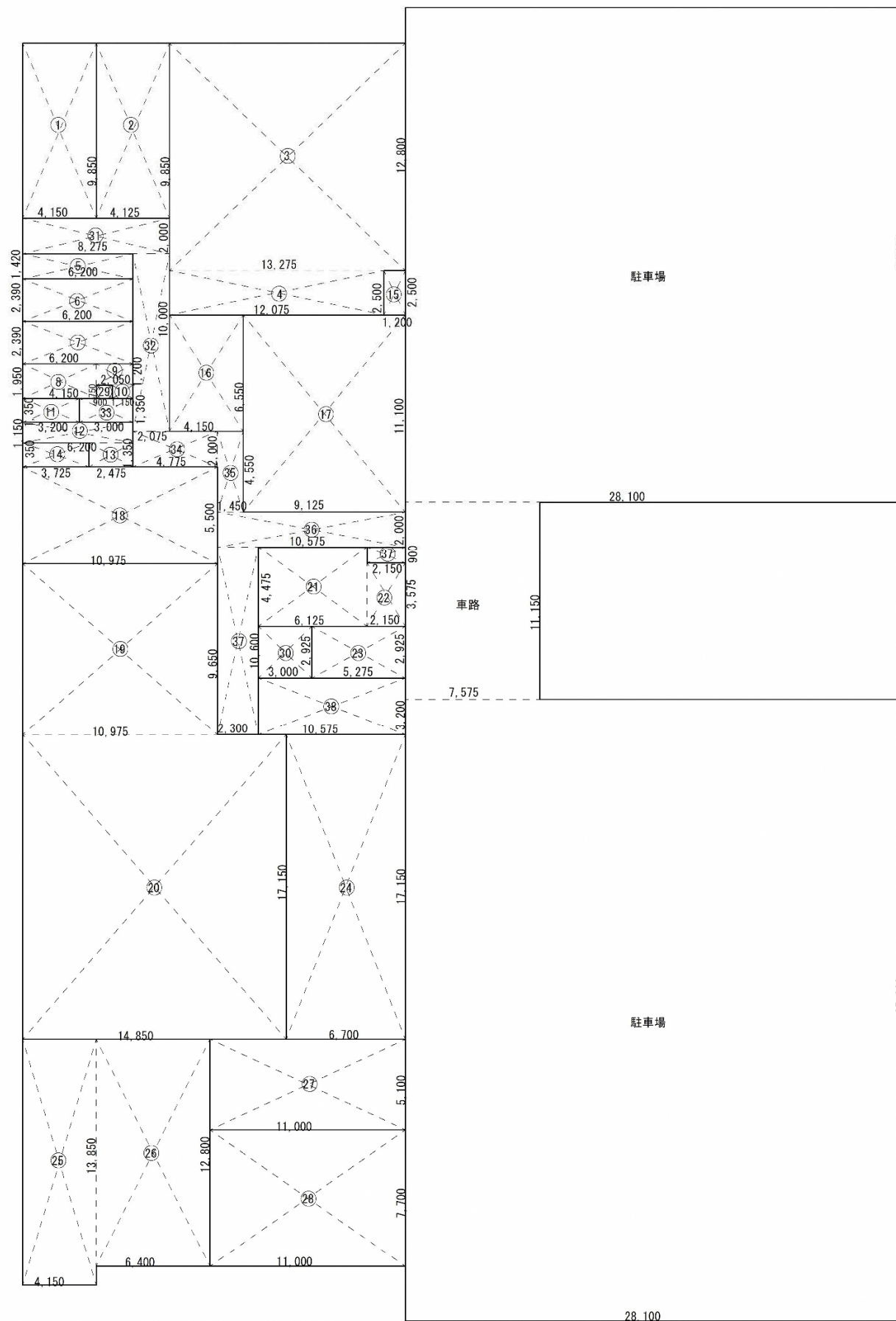

地階

番号	室名	計算式	面積	室別面積
①	会議室 1	4.1500 × 9.8500	40.877500	40.877500
②	会議室 2	4.1250 × 9.8500	40.631250	40.877500
③	倉庫	13.2750 × 12.8000	169.920000	200.107500
④		12.0750 × 2.5000	30.187500	
⑤	設備	6.2000 × 1.4200	8.804000	8.804000
⑥	ロッカー (女子)	6.2000 × 2.3900	14.818000	14.818000
⑦	ロッカー (男子)	6.2000 × 2.3900	14.818000	14.818000
⑧	女子トイレ	4.1500 × 1.9500	8.092500	11.415000
⑨		2.0500 × 1.2000	2.460000	
⑩		1.1500 × 0.7500	0.862500	
⑪	女子シャワー	3.2000 × 1.3500	4.320000	4.320000
⑫	男子トイレ	6.2000 × 1.1500	7.130000	10.471250
⑬		2.4750 × 1.3500	3.341250	
⑭	男子シャワー	3.7250 × 1.3500	5.028750	5.028750
⑮	消毒	1.2000 × 2.5000	3.000000	3.000000
⑯	設備 (電話交換室)	4.1500 × 6.5500	27.182500	27.182500
⑰	防災備蓄倉庫	9.1250 × 11.1000	101.287500	101.287500
⑱	フードバンク倉庫	10.9750 × 5.5000	60.362500	60.362500
⑲		10.9750 × 9.6500	105.908750	
⑳	書庫	14.8500 × 17.1500	254.677500	360.586250
㉑	ゴミ庫	6.1250 × 4.4750	27.409375	35.095625
㉒		2.1500 × 3.5750	7.686250	
㉓	設備	5.2750 × 2.9250	15.429375	15.429375
㉔	電気室 (受変電設備)	6.7000 × 17.1500	114.905000	114.905000
㉕	設備	4.1500 × 13.8500	57.477500	139.397500
㉖		6.4000 × 12.8000	81.920000	
㉗	消化ポンプ室	11.0000 × 5.1000	56.100000	56.100000
㉘	非常用発電機	11.0000 × 7.7000	84.700000	84.700000
㉙	SK	0.9000 × 0.7500	0.675000	0.675000
㉚	EV	3.0000 × 2.9250	8.775000	8.775000
㉛	共用スペース (廊下等)	8.2750 × 2.0000	16.550000	136.867500
㉜		2.0750 × 10.0000	20.750000	
㉝		3.0000 × 1.3500	4.050000	
㉞		4.7750 × 2.0000	9.550000	
㉟		1.4500 × 4.5500	6.597500	
㊱		10.5750 × 2.0000	21.150000	
㊲		2.3000 × 10.6000	24.380000	
㊳		10.5750 × 3.2000	33.840000	
計			1,495.901250	
地階室面積 合計			1,495.90	m ²

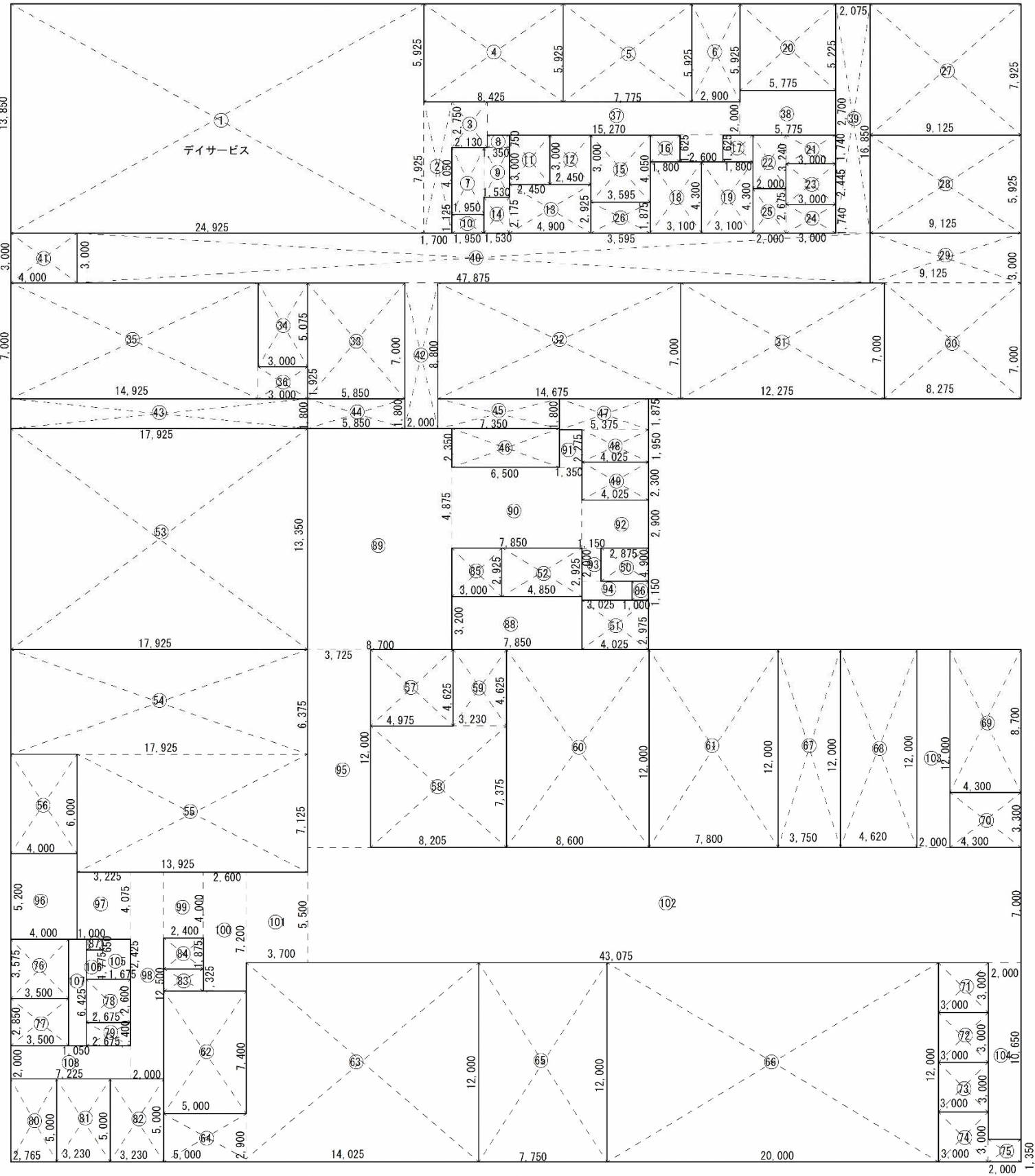

1階

番号	室名	計算式	面積	室別面積
①		24.9250 × 13.8500	345.211250	
②	デイサービス	1.7000 × 7.9250	13.472500	364.541250
③		2.1300 × 2.7500	5.857500	
④	厨房	8.4250 × 5.9250	49.918125	49.918125
⑤	カラオケルーム	7.7750 × 5.9250	46.066875	46.066875
⑥	洗濯室	2.9000 × 5.9250	17.182500	17.182500
⑦		1.9500 × 4.0500	7.897500	13.500000
⑧	男子トイレ (デイサービス)	1.3500 × 0.7500	1.012500	
⑨		1.5300 × 3.0000	4.590000	
⑩	設備	1.9500 × 1.1250	2.193750	2.193750
⑪	男子多機能トイレ	2.4500 × 3.0000	7.350000	7.350000
⑫	女子多機能トイレ	2.4500 × 3.0000	7.350000	7.350000
⑬	倉庫・書庫	4.9000 × 2.9250	14.332500	17.660250
⑭		1.5300 × 2.1750	3.327750	
⑮	女子トイレ (デイサービス)	3.5950 × 4.0500	14.559750	14.559750
⑯	収納	1.8000 × 1.6250	2.925000	2.925000
⑰	収納	1.8000 × 1.6250	2.925000	2.925000
⑱	浴室1	3.1000 × 4.3000	13.330000	13.330000
⑲	浴室2	3.1000 × 4.3000	13.330000	13.330000
⑳	会議室	5.7750 × 5.2250	30.174375	30.174375
㉑	男子トイレ	3.0000 × 1.7400	5.220000	11.700000
㉒		2.0000 × 3.2400	6.480000	
㉓	多機能トイレ	3.0000 × 2.4450	7.335000	7.335000
㉔	女子トイレ	3.0000 × 1.7400	5.220000	10.570000
㉕		2.0000 × 2.685	5.350000	
㉖	授乳室	3.5950 × 1.8750	6.740625	6.740625
㉗	会議室 (各種団体)	9.1250 × 7.9250	72.315625	72.315625
㉘	調理室	9.1250 × 5.9250	54.065625	54.065625
㉙	母子指導室	9.1250 × 3.0000	27.375000	85.300000
㉚		8.2750 × 7.0000	57.925000	
㉛	診察室・予診室	12.2750 × 7.0000	85.925000	85.925000
㉜	会議室	14.6750 × 7.0000	102.725000	102.725000
㉝	会議室	5.8500 × 7.0000	40.950000	40.950000
㉞	相談室	3.0000 × 5.0750	15.225000	15.225000
㉟	社会福祉協議会 デイサービス事務所	14.9250 × 7.0000	104.475000	104.475000
㊱	給湯室	3.0000 × 1.9250	5.775000	5.775000
㊲	廊下 (デイサービス)	15.2700 × 2.0000	30.540000	46.132500
㊳		5.7750 × 2.7000	15.592500	
㊴	共用スペース (廊下等)	2.0750 × 16.8500	34.963750	208.188750
㊵		47.8750 × 3.0000	143.625000	
㊶		4.0000 × 3.0000	12.000000	
㊷		2.0000 × 8.8000	17.600000	
㊸	倉庫	17.9250 × 1.8000	32.265000	32.265000
㊹	倉庫	5.8500 × 1.8000	10.530000	10.530000
㊺	設備	7.3500 × 1.8000	13.230000	13.230000
㊻	自販機スペース	6.5000 × 2.3500	15.275000	15.275000
㊼	男子トイレ	5.3750 × 1.8750	10.078125	17.926875
㊽		4.0250 × 1.9500	7.848750	
㊾	多目的トイレ	4.0250 × 2.3000	9.257500	9.257500
㊿	授乳室	2.8750 × 2.0000	5.750000	5.750000
101	女子トイレ	4.0250 × 2.9750	11.974375	11.974375
102	設備	4.8500 × 2.9250	14.186250	14.186250
103	多目的スペース	17.9250 × 13.3500	239.298750	239.298750
104	共有スペース	17.9250 × 6.3750	114.271875	213.487500
105		13.9250 × 7.1250	99.215625	

番号	室名	計算式	面積	室別面積
106	売店・特産物販売所	4.0000 × 6.0000	24.000000	24.000000
107	上下水道課 監視モニター	4.9750 × 4.6250	23.009375	23.009375
108	上下水道課	8.2050 × 7.3750	60.511875	75.450625
109		3.2300 × 4.6250	14.938750	
110	子ども支援課	8.6000 × 12.0000	103.200000	103.200000
111	学校教育課	7.8000 × 12.0000	93.600000	93.600000
112	出納室	5.0000 × 7.4000	37.000000	37.000000
113	住民生活課	14.0250 × 12.0000	168.300000	182.800000
114		5.0000 × 2.9000	14.500000	
115	税務課	7.7500 × 12.0000	93.000000	93.000000
116	保健福祉課	20.0000 × 12.0000	240.000000	240.000000
117	執務室 (機構改革想定)	3.7500 × 12.0000	45.000000	45.000000
118	教育長室	4.6200 × 12.0000	55.440000	55.440000
119	教育相談室	4.3000 × 8.7000	37.410000	37.410000
120	相談室	4.3000 × 3.3000	14.190000	14.190000
121	相談室	3.0000 × 3.0000	9.000000	9.000000
122	相談室	3.0000 × 3.0000	9.000000	9.000000
123	相談室	3.0000 × 3.0000	9.000000	9.000000
124	相談室	3.0000 × 3.0000	9.000000	11.700000
125		2.0000 × 1.3500	2.700000	
126	男子トイレ	3.5000 × 3.5750	12.512500	12.512500
127	女子トイレ	3.5000 × 2.8500	9.975000	9.975000
128	多機能トイレ	2.6750 × 2.6000	6.955000	6.955000
129	授乳室	2.6750 × 1.4000	3.745000	3.745000
130	警備室	2.7650 × 5.0000	13.825000	13.825000
131	相談室	3.2300 × 5.0000	16.150000	16.150000
132	相談室	3.2300 × 5.0000	16.150000	16.150000
133	ATMコーナー	2.4000 × 1.3250	3.180000	3.180000
134	総合案内	2.4000 × 1.8750	4.500000	4.500000
135	EV	3.0000 × 2.9250	8.775000	8.775000
136	SK1	1.0000 × 1.1500	1.150000	1.150000
137	SK2	1.0000 × 0.6500	0.650000	0.650000
138	共用スペース (廊下等)	7.8500 × 3.2000	25.120000	726.226250
139		8.7000 × 13.3500	116.145000	
140		7.8500 × 4.8750	38.268750	
141		1.3500 × 2.2750	3.071250	
142		4.0250 × 2.9000	11.672500	
143		1.1500 × 2.0000	2.300000	
144		3.0250 × 1.1500	3.478750	
145		3.7250 × 12.0000	44.700000	
146		4.0000 × 5.2000	20.800000	
147		3.2250 × 4.0750	13.141875	
148	共用スペース (廊下等)	2.0000 × 12.5000	25.000000	726.226250
149		2.4000 × 4.0000	9.600000	
150		2.6000 × 7.2000	18.720000	
151		3.7000 × 5.5000	20.350000	
152		43.0750 × 7.0000	301.525000	
153		2.0000 × 12.0000	24.000000	
154		2.0000 × 10.6500	21.300000	
155		1.6750 × 2.4250	4.061875	
156		1.0000 × 1.7750	1.775000	
157		1.0500 × 6.4250	6.746250	
158	7.2250 × 2.0000	14.450000		

計 3,930.200000

1階室面積 合計 3,930.20 m²

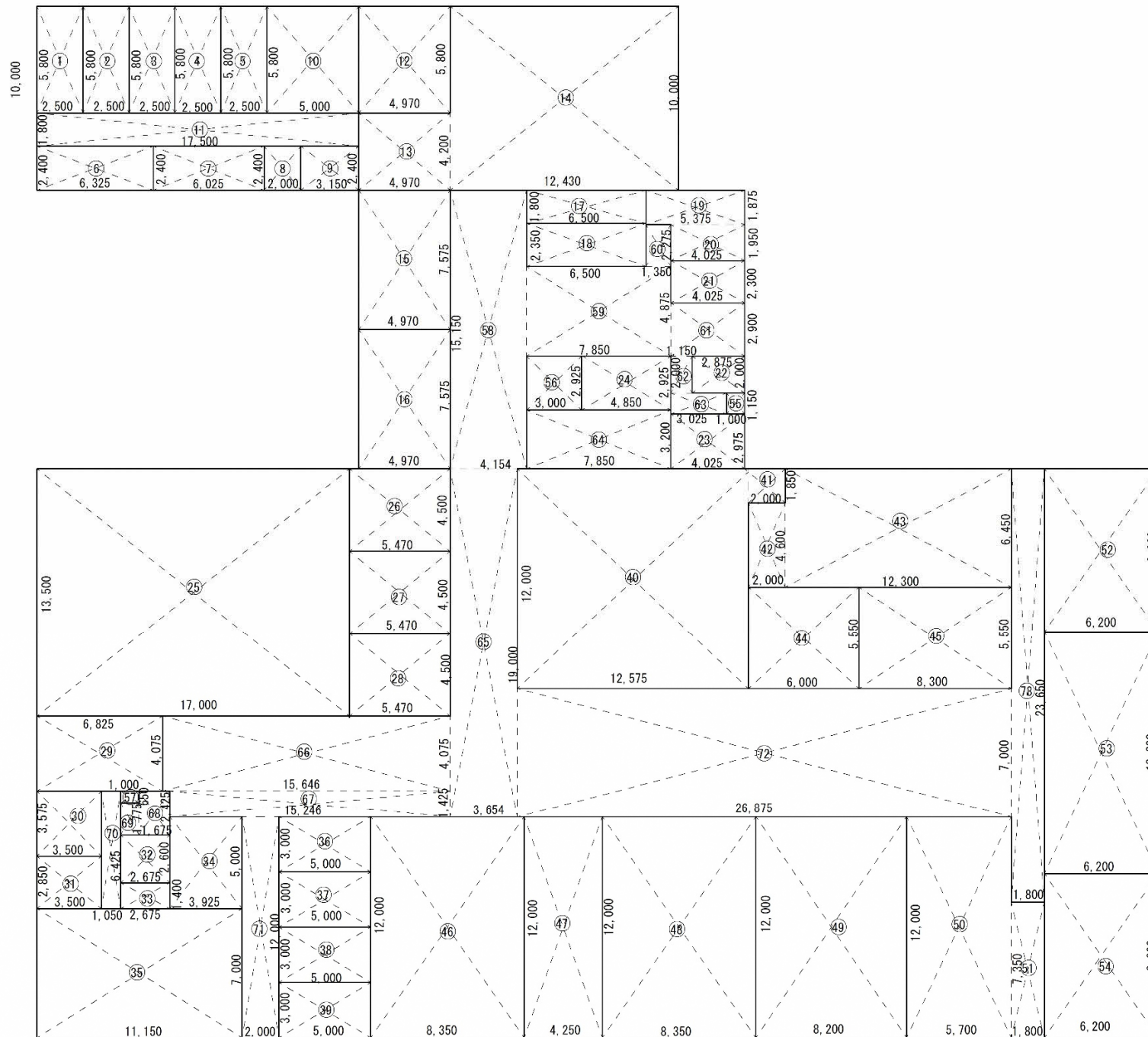

2階

番号	室名	計算式	面積	室別面積
①	宿泊室1	2.5000 × 5.8000	14.500000	14.500000
②	宿泊室2	2.5000 × 5.8000	14.500000	14.500000
③	宿泊室3	2.5000 × 5.8000	14.500000	14.500000
④	宿泊室4	2.5000 × 5.8000	14.500000	14.500000
⑤	宿泊室5	2.5000 × 5.8000	14.500000	14.500000
⑥	宿泊室6	6.3250 × 2.4000	15.180000	15.180000
⑦	リネン室	6.0250 × 2.4000	14.460000	14.460000
⑧	給湯室	2.0000 × 2.4000	4.800000	4.800000
⑨	宿泊受付	3.1500 × 2.4000	7.560000	7.560000
⑩	研修室	5.0000 × 5.8000	29.000000	29.000000
⑪	研修宿泊施設共用廊下	17.5000 × 1.8000	31.500000	31.500000
⑫	厨房	4.9700 × 5.8000	28.826000	28.826000
⑬	展望スペース	4.9700 × 4.2000	20.874000	145.174000
⑭		12.4300 × 10.0000	124.300000	
⑮	会議室1	4.9700 × 7.5750	37.647750	37.647750
⑯	会議室2	4.9700 × 7.5750	37.647750	37.647750
⑰	設備	6.5000 × 1.8000	11.700000	11.700000
⑱	自販機スペース	6.5000 × 2.3500	15.275000	15.275000
⑲	男子トイレ	5.3750 × 1.8750	10.078125	17.926875
⑳		4.0250 × 1.9500	7.848750	
㉑	多機能トイレ	4.0250 × 2.3000	9.257500	9.257500
㉒	授乳室	2.8750 × 2.0000	5.750000	5.750000
㉓	女子トイレ	4.0250 × 2.9750	11.974375	11.974375
㉔	機械室	4.8500 × 2.9250	14.186250	14.186250
㉕	防災対策室	17.0000 × 13.5000	229.500000	229.500000
㉖	相談室	5.4700 × 4.5000	24.615000	24.615000
㉗	相談室	5.4700 × 4.5000	24.615000	24.615000
㉘	相談室	5.4700 × 4.5000	24.615000	24.615000
㉙	会議室	6.8250 × 4.0750	27.811875	27.811875
㉚	男子トイレ	3.5000 × 3.5750	12.512500	12.512500
㉛	女子トイレ	3.5000 × 2.8500	9.975000	9.975000
㉜	多機能トイレ	2.6750 × 2.6000	6.955000	6.955000
㉝	授乳室	2.6750 × 1.4000	3.745000	3.745000
㉞	会議室	3.9250 × 5.0000	19.625000	19.625000
㉟	会議室	11.1500 × 7.0000	78.050000	78.050000
㊱	相談室	5.0000 × 3.0000	15.000000	15.000000
㊲	相談室	5.0000 × 3.0000	15.000000	15.000000
㊳	相談室	5.0000 × 3.0000	15.000000	15.000000
㊴	相談室	5.0000 × 3.0000	15.000000	15.000000
㊵	相談室	5.0000 × 3.0000	15.000000	15.000000

番号	室名	計算式	面積	室別面積
④⑩	総務課 (電算、放送含む)	12.5750 × 12.0000	150.900000	154.600000
④⑪		2.0000 × 1.8500	3.700000	
④⑫		2.0000 × 4.6000	9.200000	
④⑬	サーバルーム	12.3000 × 6.4500	79.335000	88.535000
④⑭	選挙管理委員会	6.0000 × 5.5500	33.300000	33.300000
④⑮	会議室	8.3000 × 5.5000	45.650000	45.650000
④⑯	農林水産課、農業委員会	8.3500 × 12.0000	100.200000	100.200000
④⑰	商工観光課	4.2500 × 12.0000	51.000000	51.000000
④⑱	社会教育関係	8.3500 × 12.0000	100.200000	100.200000
④⑲	建設課	8.2000 × 12.0000	98.400000	98.400000
④⑳		5.7000 × 12.0000	68.400000	
④㉑	企画課	1.8000 × 7.3500	13.230000	81.630000
④㉒	副町長室	6.2000 × 8.9000	55.180000	55.180000
④㉓	来客対応応接室	6.2000 × 13.2000	81.840000	81.840000
④㉔	町長室	6.2000 × 8.9000	55.180000	55.180000
④㉕	SK	1.0000 × 1.1500	1.150000	1.150000
④㉖	EV	3.0000 × 2.9250	8.775000	8.775000
④㉗	SK	1.0000 × 0.6500	0.650000	0.650000
④㉘		4.1540 × 15.1500	62.933100	
④㉙		7.8500 × 4.8750	38.268750	
④㉚		1.3500 × 2.2750	3.071250	
④㉛		4.0250 × 2.9000	11.672500	
④㉜		1.1500 × 2.0000	2.300000	
④㉝		3.0250 × 1.1500	3.478750	
④㉞		7.8500 × 3.2000	25.120000	
④㉟	共用スペース	3.6540 × 19.0000	69.426000	569.031475
④㊱	(廊下等)	15.6460 × 4.0750	63.757450	
④㊲		15.2460 × 1.4250	21.725550	
④㊳		1.6750 × 2.4250	4.061875	
④㊴		1.0000 × 1.7750	1.775000	
④㊵		1.0500 × 6.4250	6.746250	
④㊶		2.0000 × 12.0000	24.000000	
④㊷		26.8750 × 7.0000	188.125000	
④㊸		1.8000 × 23.6500	42.570000	
				計 2,557.706350
2階室面積 合計				2,557.71 m ²

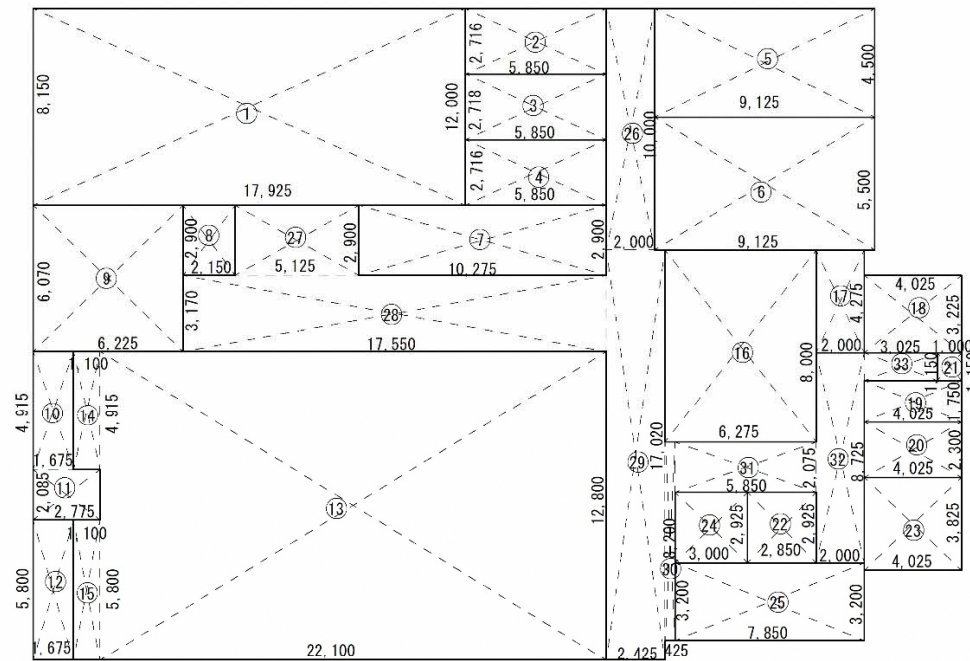

3階

番号	室名	計算式	面積	室別面積
①	全員協議会室	17.9250 × 8.1500	146.088750	146.088750
②	委員会室	5.8500 × 2.7160	15.888600	15.888600
③	委員会室	5.8500 × 2.7180	15.900300	15.900300
④	委員会室	5.8500 × 2.7160	15.888600	15.888600
⑤	監査事務局	9.1250 × 4.5000	41.062500	41.062500
⑥	議長副議長室	9.1250 × 5.5000	50.187500	50.187500
⑦	図書室	10.2750 × 2.9000	29.797500	29.797500
⑧	給湯室	2.1500 × 2.9000	6.235000	6.235000
⑨	会議室	6.2250 × 6.0700	37.785750	37.785750
⑩	議場前室	1.6750 × 4.9150	8.232625	14.018500
⑪		2.7750 × 2.0850	5.785875	
⑫	設備	1.6750 × 5.8000	9.715000	9.715000
⑬	議場	21.0000 × 12.8000	268.800000	280.596500
⑭		1.1000 × 4.915	5.406500	
⑮		1.1000 × 5.8000	6.380000	
⑯	議会事務局	6.2750 × 8.0000	50.200000	50.200000
⑰	書庫	2.0000 × 4.2750	8.550000	8.550000
⑱	女子トイレ	4.0250 × 3.2250	12.980625	12.980625
⑲	授乳室	4.0250 × 1.7500	7.043750	7.043750
⑳	多機能トイレ	4.0250 × 2.3000	9.257500	9.257500
㉑	男子トイレ	4.0250 × 3.8250	15.395625	15.395625
㉒	設備	2.8500 × 2.9250	8.336250	8.336250
㉓	SK	1.0000 × 1.1500	1.150000	1.150000
㉔	EV	3.0000 × 2.9250	8.775000	8.775000
㉕	共用スペース (廊下等)	7.8500 × 3.2000	25.120000	193.520300
㉖		2.0000 × 10.0000	20.000000	
㉗		5.1520 × 2.9000	14.940800	
㉘		17.5500 × 3.1700	55.633500	
㉙		2.4250 × 17.0200	41.273500	
㉚		0.4250 × 8.2000	3.485000	
㉛		5.8500 × 2.0750	12.138750	
㉜		2.0000 × 8.7250	17.450000	
㉝	3.0250 × 1.1500	3.478750		
計			978.363550	
3階室面積 合計			978.36	m ²

平均地盤面算定表

領域 1					
間長	始点レベル	終点レベル	平均高低差		
A (m)	B (m)	C (m)	D=(B+C)/2 (m)	A×D	
①～②	19.007	37.80	36.55	37.175	706.585225
②～⑤	73.400	36.55	36.55	36.550	2682.770000
⑤～⑥	19.007	36.55	37.80	37.175	706.585225
⑥～①	73.400	37.80	37.80	37.800	2774.520000
合計	184.814				6870.46045
平均地盤【A×Dの合計】÷【Aの合計】					
6870.46045 ÷ 184.814 = 37.18					
平均地盤面：EL+37.18 (m)					

領域 2					
間長	始点レベル	終点レベル	平均高低差		
A (m)	B (m)	C (m)	D=(B+C)/2 (m)	A×D	
②～③	45.618	36.55	33.55	35.05	1598.910900
③～④	73.400	33.55	33.55	33.55	2462.570000
④～⑤	45.618	33.55	36.55	35.05	1598.910900
⑤～②	73.400	36.55	36.55	36.55	2682.770000
合計	238.036				8343.161800
平均地盤【A×Dの合計】÷【Aの合計】					
8343.161800 ÷ 238.036 = 35.05					
平均地盤面：EL+35.05 (m)					

地階判定

床面から地盤面までの高さ：3.48 ……①
 地階天井高さ×1/3 ……②
 ① ≧ ② ……地階

地階判定

床面から地盤面までの高さ：1.35 ……①
 地階天井高さ×1/3 ……②
 ① ≧ ② ……地階

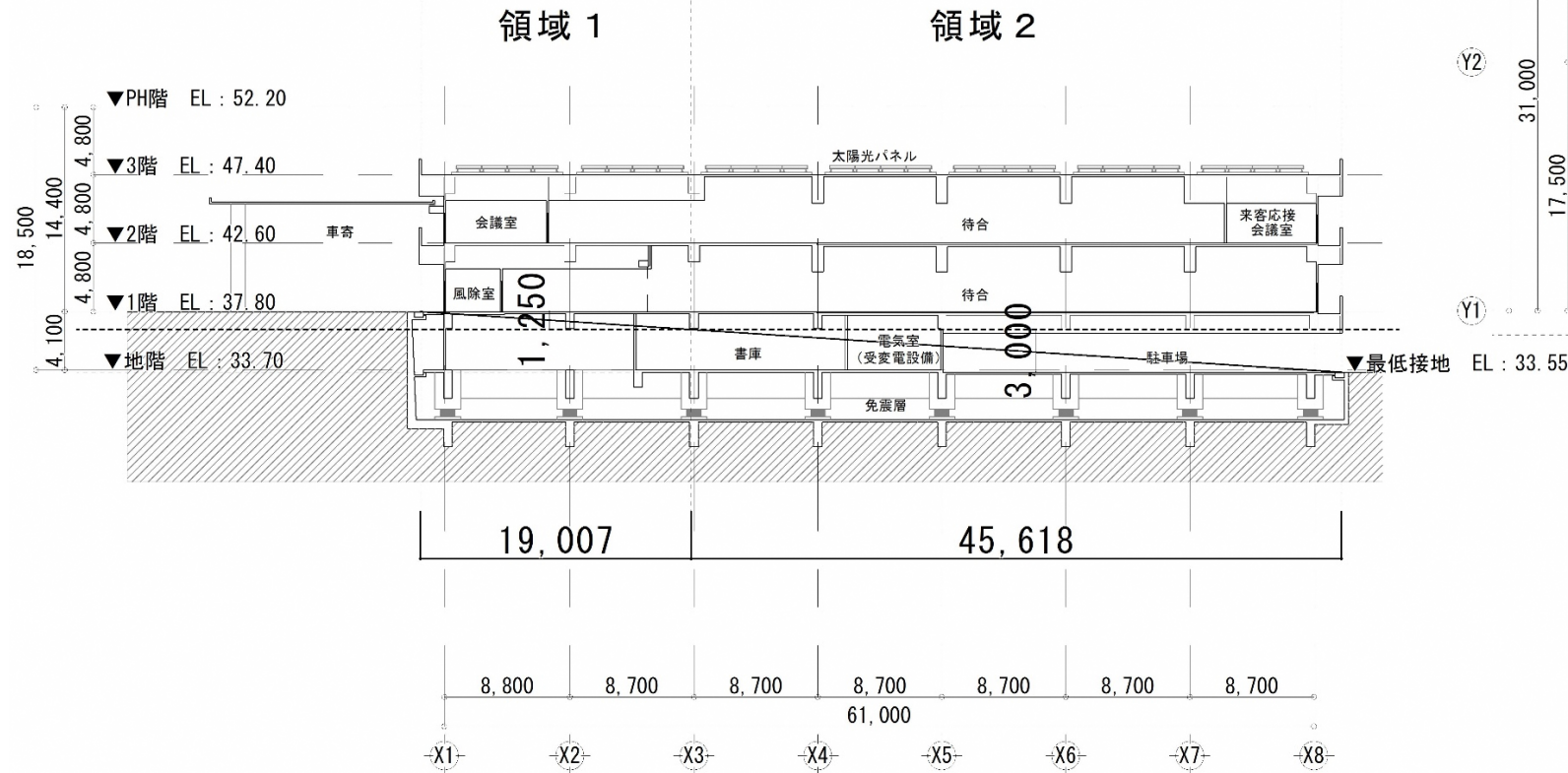

B断面図 S=1/500

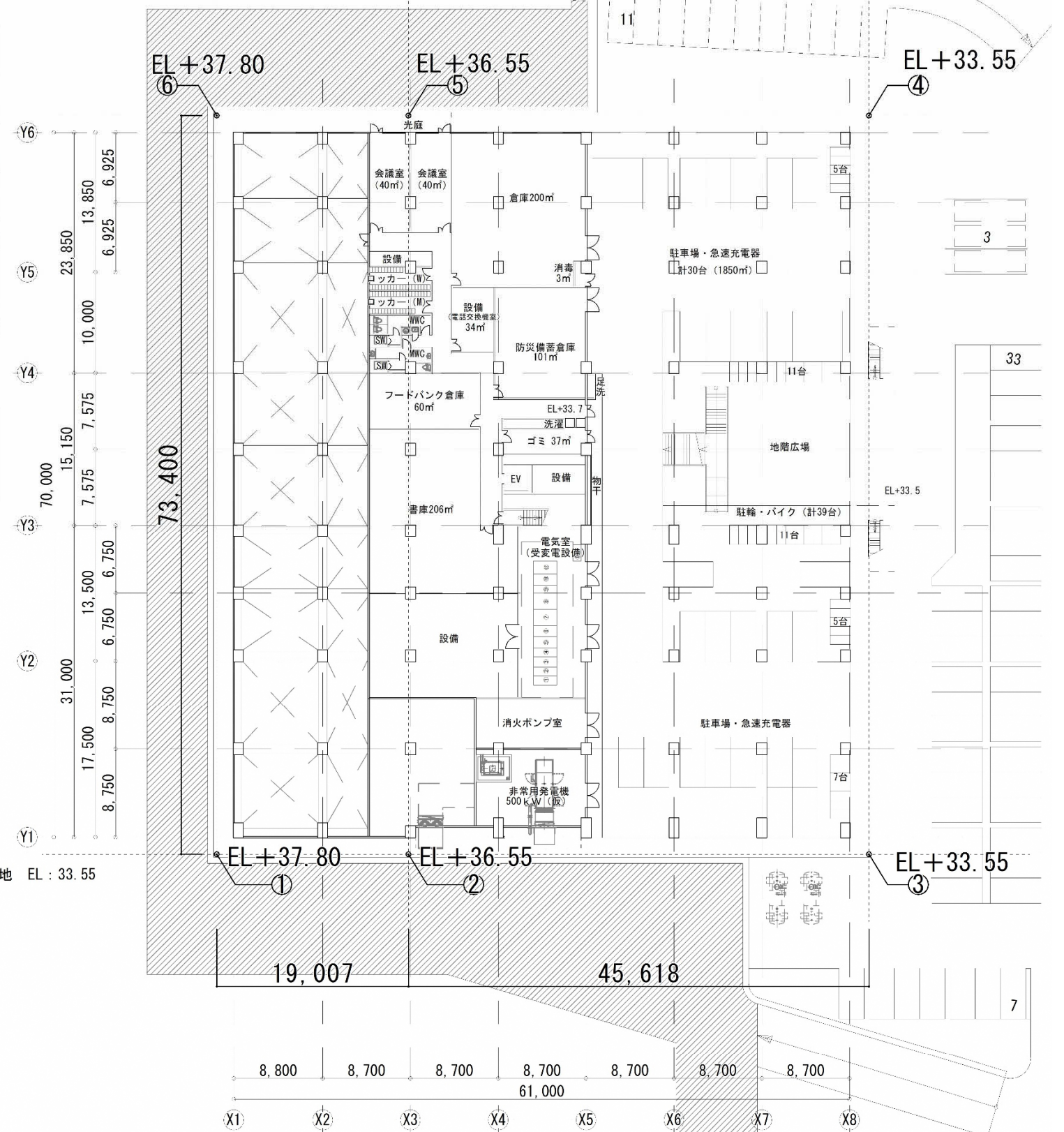

地下平面図 S=1/500

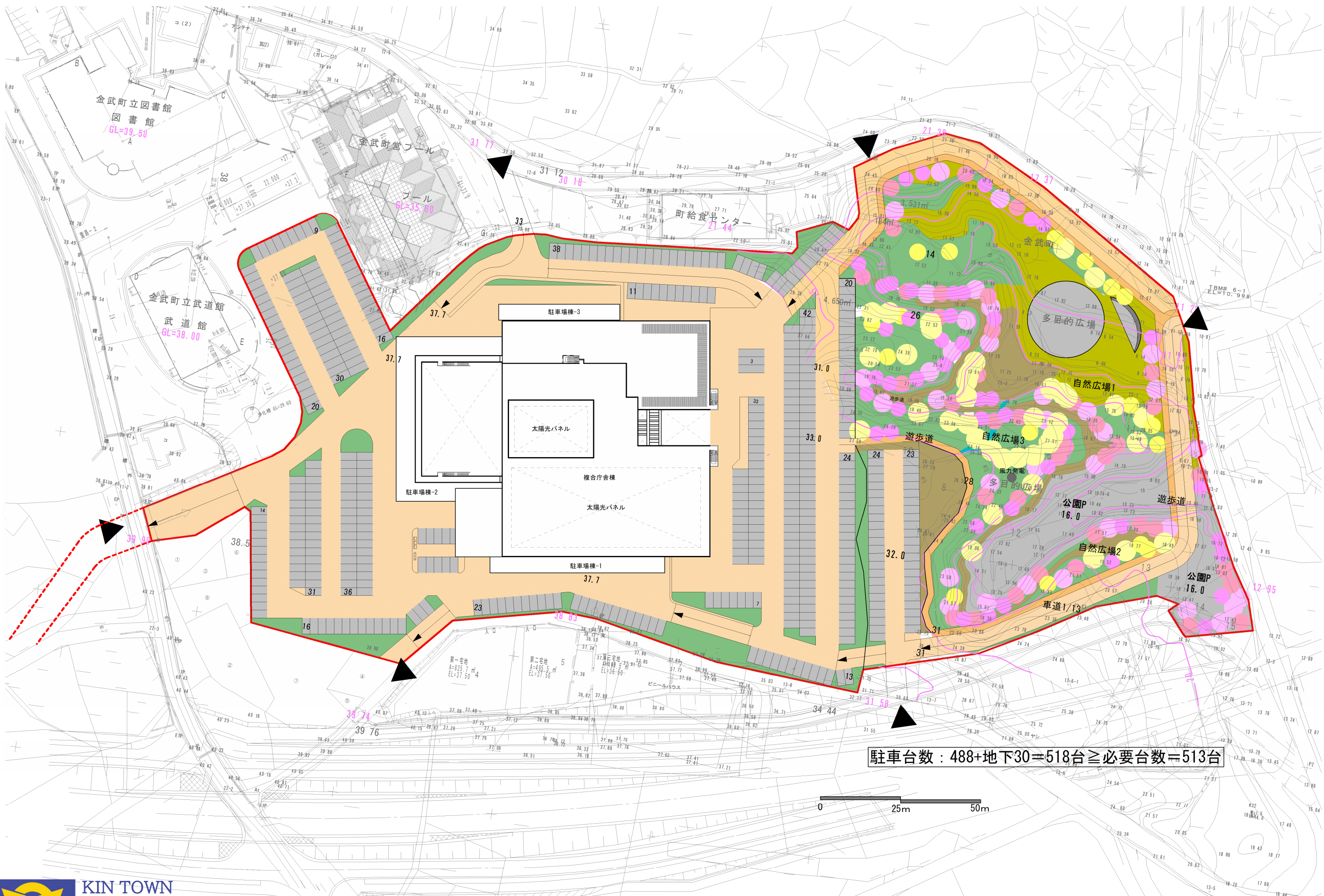

駐車台数：488+地下30=518台 ≥ 必要台数=513台